

>>>Nota formativa

11 / juliol / 2017

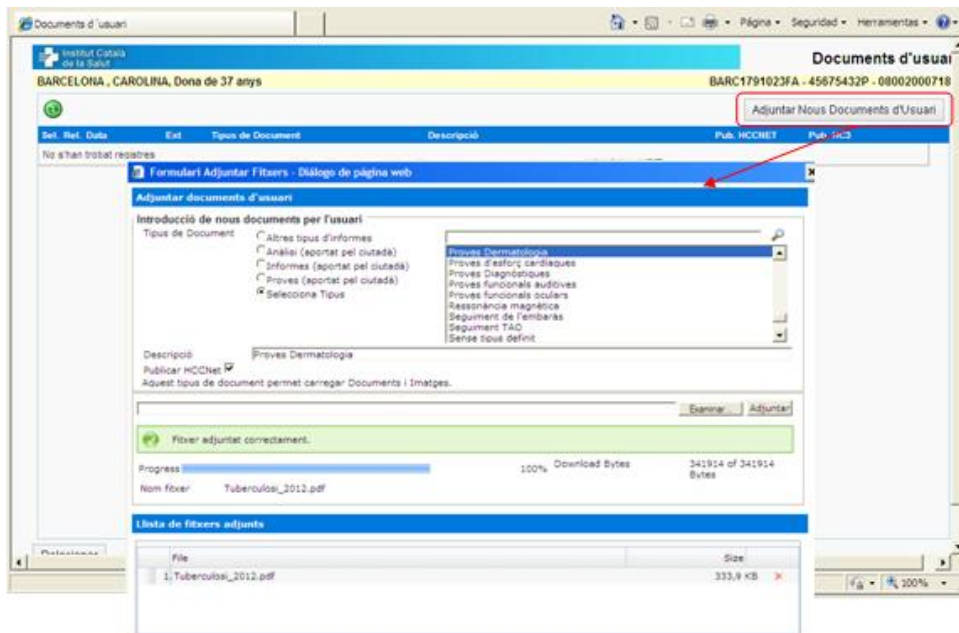

Amb la renovació de la pantalla Documents d'usuari podràs publicar documents escanejats



Per saber-ne més:

La pantalla Documents d'usuari permet veure els documents aportats pel pacient que s'han incorporat al nostre sistema.

L'accés a la nova versió es troba també al menú Pacients, i **substitueix l'anterior**:

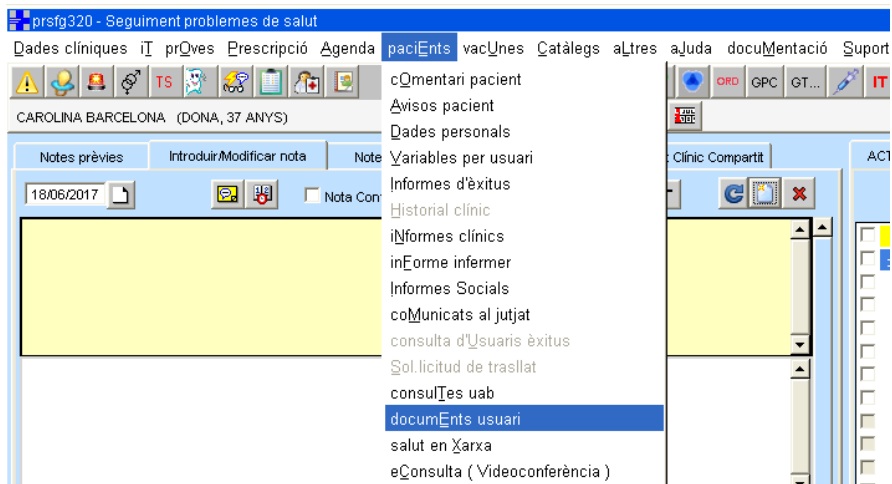



El programa de documents d'usuari consta d'una pantalla principal que permet veure la llista de documents que pertanyen al pacient.

Institut Català de la Salut		Documents d'usuari							
PROVA PROVA, PROVA, Home de 117 anys		PRPR0000101RA --							
		Adjuntar Nous Documents d'Usuari							
Sei.	Rel.	Data	Ext	Tipus de Document	Descripció	Pub. HCCNET	Pub. HC3		
<input type="checkbox"/>		16/03/2017	jpg	Informes (aportat pel ciutadà)	Informes (aportat pel ciutadà)	Pendent	Pendent		
<input type="checkbox"/>		16/03/2017	pdf	Altres tipus d'informes	Altres tipus d'informes	Sí	Sí		
<input type="checkbox"/>		16/03/2017	jpg	Altres tipus d'informes	Altres tipus d'informes tres imatges	Sí	Sí		
<input type="checkbox"/>		16/03/2017	jpg	Altres tipus d'informes	Altres tipus d'informes tres imatges	Sí			
<input type="checkbox"/>		16/03/2017	jpg	Altres tipus d'informes	Altres tipus d'informes tres imatges	Sí			
<input type="checkbox"/>		16/03/2017	pdf	Anàlisi (aportat pel ciutadà)	Anàlisi (aportat pel ciutadà)	Sí	Sí		
<input type="checkbox"/>		07/03/2017	pdf	Altres proves cardiovasculars	Altres proves cardiovasculars *****	Sí	Sí		
<input type="checkbox"/>		22/02/2017	jpg	Anàlisi (aportat pel ciutadà)	Anàlisi (aportat pel ciutadà)	Sí	Sí		
<input type="checkbox"/>		22/02/2017	pdf	Altres proves cardiovasculars	Altres proves cardiovasculars	Sí	Sí		
<input type="checkbox"/>		22/02/2017	pdf	Proves (aportat pel ciutadà)	Proves (aportat pel ciutadà)	Sí	Sí		
<input type="checkbox"/>		22/02/2017	pdf	Informes (aportat pel ciutadà)	Informes (aportat pel ciutadà)	Sí	Sí		
<input type="checkbox"/>		22/02/2017	pdf	Anàlisi (aportat pel ciutadà)	Anàlisi (aportat pel ciutadà)	Sí	Sí		

Per a cada document es mostra la informació següent (d'esquerra a dreta):

- Casella de selecció, per indicar relacions entre documents.
- Indicador de document relacionat amb altres.
- Data en què es va afegir el document al nostre sistema.
- Extensió del document (pdf/jpg).
- Tipus de document (vegeu la llista de tipus disponibles).
- Descripció del document (text informat per a l'usuari).
- Situació de publicació a HCCNet.
- Situació de publicació a HC3.
- Botó per eliminar el document.
- Botó per editar el document (les seves propietats, no el document adjunt).
- / Icona per visualitzar el document.

Adjuntar un nou document

Per adjuntar nous documents a la llista, s'ha de fer clic al botó **Adjuntar Nous Documents d'Usuari** que es troba a la part superior dreta del formulari.



Adjuntar documents d'usuari

Introducció de nous documents per l'usuari

Tipus de Document

Altres tipus d'informes
 Anàlisi (aportat pel ciutadà)
 Informes (aportat pel ciutadà)
 Proves (aportat pel ciutadà)
 Selecciona Tipus

Cercar

Alta Infermeria
Alta Urgències
Altres proves cardiovasculars
Altres radiografies dentals
Altres tipus d'informes
Anàlisi (aportat pel ciutadà)
Anatomia Patològica
Angiografia ull fluoresceïna
Audiometria

Descripció

Publicar HCCNet

Aquest tipus de document permet carregar Documents.

Examinar... Adjuntar

Fitxer adjuntat correctament.

Progress 100% Download Bytes 147574 of 147574 Bytes

Nom fitxer AAAAAAAAA_AAAA.pdf

Lista de fitxers adjunts

File	Size
1, AAAAAAAAA_AAAA.pdf	144,12 KB

Total fitxers: 1 Total tamany: 144,12 KB

Extensions permeses Documents: ".pdf". (Tamany màxim PDFs: 5 MB .)
Extensions permeses Imatges: ".bmp", ".gif", ".png", ".jpg", ".jpeg", ".tif", ".tiff". (Tamany màxim Imatges: 10 MB .)

Cancelar Acceptar

Per afegir el nou document s'han de realitzar els passos següents:

1) Indicar el tipus de document

Inicialment, l'aplicació ens permet triar entre els següents tipus de document:

- Altres tipus d'informe
- Anàlisis (aportades pel ciutadà)
- Informes (aportats pel ciutadà)
- Proves (aportades pel ciutadà)
- Seleccionar el tipus

Aquesta darrera opció, 'Seleccionar el tipus', habilita la part dreta de la selecció i, per tant, l'usuari pot escollir un tipus més específic de document dintre de la llista següent.



Cercar 

Alta Consultes Externes	Informe d'alta de Rehabilitació
Alta Hospitalària	Informe de seguiment de Rehabilitació
Alta Infermeria	Informe Imatge Dermatològica
Alta Urgències	Informe prealta hospitalària
Altres proves cardiovasculars	Informe pulsioxímetre
Altres radiografies dentals	Informes (aportat pel ciutadà)
Altres tipus d'informes	Informes de Laboratori
Anàlisi (aportat pel ciutadà)	Informes Radiologia
Anatomia Patològica	Inici d'atenció especialitzada ambulatoria
Angiografia ull fluoresceïna	Litotripsia
Audiometria	Mamografia
Campimetria	Manometria esofàgica
Cirurgia Major Ambulatoria	MAPA (M. A. Pressió Arterial)
Colangiopancreatografia retrògrada endoscòpica	Marcapassos Cardíac
Consentiment Informat	Mesuraments sistema genitourinari
Consultes Externes	Ortopantomografia
Densitometria òssia	Polisomnografia
Ecografia d'Atenció Primària	Potencial evocat visual
Ecografia Doppler	Processos Administratius
Ecografia Ginecològica	Productes Intermedis
Ecografia Obstètrica	Prova del Alè amb Urea C-14
Ecografies	Proves (aportat pel ciutadà)
Electrocardiogrames (ECG)	Proves Dermatologia
Electroencefalograma	Proves d'esforç cardíacs
Electromiograma	Proves Diagnòstiques
Endoscòpia	Proves funcionals auditives
Espirometries	Proves funcionals oculars
Fons d'Ull (Càm. Amidriàtiques)	Ressonància magnètica
Fotografia lesió cutània	Seguiment de l'embaràs
Històries Clíniques Digitalitzades	Seguiment TAO
Holter cardíac	Sense tipus definit
Hospital de Dia	Situació Funcional
Imatge Dispositiu mòbils	TC-per emissió de positrons
Imatge Nuclear	Tomografia Computada
Imatges Radiologia	Tomografia de coherència òptica
Inf. Atenció continuada domicili	Tonometria
Informe alta de Treball Social Sanitari	Varis procediments
Informe assistència diàlisi i at. catèter diàlisi	
Informe Atenció Primària	
Informe cribatge càncer Colon	
Informe cribatge càncer Mama	

Aquesta llista, a través de la caixa de text que apareix a la part superior i del botó  que hi ha a continuació, es pot filtrar indicant part del text.

Ex. Si introduïm el text “prov”, sortiran tots els tipus que contenen aquestes lletres.

prov 

Altres proves cardiovasculars
Prova del Alè amb Urea C-14
Proves (aportat pel ciutadà)
Proves Dermatologia
Proves d'esforç cardíacs
Proves Diagnòstiques
Proves funcionals auditives
Proves funcionals oculars

Quan se selecciona el tipus de document la pantalla ens indica, a la part inferior, el tipus de document que podem adjuntar així com la mida màxima permesa.

Extensions permeses Documents: "pdf". (Tamany màxim PDFs: 5 MB .)
Extensions permeses Imatges: "bmp", "gif", "png", "jpg", "jpeg", "tif", "tiff". (Tamany màxim Imatges: 10 MB .)

2) Indicarem una descripció per a aquest document.

Descripció



- 3) Si el tipus de document seleccionat permet la seva publicació a HCCNet, la casella de verificació **Publicar HCCNet** estarà habilitada i marcada, però l'usuari podrà desmarcar-la si no vol que aquest document es publiqui. Si, per contra, es tracta d'un tipus de document no publicable, aquesta casella apareixerà deshabilitada i desmarcada.
- 4) Posteriorment, se seleccionarà el document amb el botó d'examinar i, a continuació, es polsarà **Adjuntar**.

C:\Users\jamartin\Desktop\AAAAAAAAA_AAAA.pdf Examinar... Adjuntar

- 5) Finalitzarem el procés fent un clic al botó **Acceptar**.

Editar les propietats d'un document

Des de la llista de documents, sempre que vulguem editar les propietats d'un document, farem clic al botó , amb la qual cosa accedirem a la pantalla d'edició.

Tractar documents d'usuari

Edició de documents per l'usuari

Tipus de Document

Altres tipus d'informes

Anàlisi (aportat pel ciutadà)

Informes (aportat pel ciutadà)

Proves (aportat pel ciutadà)

Selecciona Tipus

Cercar

Altres proves cardiovasculars

Altres radiografies dentals

Altres tipus d'informes

Anàlisi (aportat pel ciutadà)

Anatomia Patològica

Angiografia ull fluoresceïna

Audiometria

Campimetria

Cirurgia Major Ambulatòria

Colangiopancreaticografia retrògrada endoscòpica

Consentiment Informat

Consultes Externes

Densitometria òssia

Ecocardiograma

Ecografia d'Atenció Primària

Ecografia Doppler

Ecografia Ginecològica

Ecografia Obstètrica

Ecografies

Descripció

Altres proves cardiovasculars *****

Publicar HCCNet

Cancelar Acceptar

Aquesta pantalla, similar a la que es va fer servir per adjuntar nous documents però més reduïda, permet realitzar les accions següents:

- Canviar el tipus de document.
- Canviar la descripció del document.
- Canviar la seva situació de publicació a HCCNet.

Aquesta pantalla no permet canviar el document (pdf/jpg).



Fer relacions entre documents

Per relacionar documents començarem per seleccionar els documents, marcant la casella que apareix a la part esquerra de cada línia de la llista de documents. A continuació, farem un clic al botó **Relacionar**, que apareix a la part inferior esquerra de la pantalla, emplenarem el títol per a aquesta relació a la finestra que s'obrirà per a tal efecte, i farem clic a per finalitzar.

				baixa	
6/03/2017	jpg	Altres tipus d'informes	Altres tipus d'informes tres imatges	En procés de baixa	
6/03/2017					
6/03/2017					Pendent
7/03/2017					Pendent
2/02/2017	jpg	Anàlisi (aportat pel ciutadà)	Anàlisi (aportat pel ciutadà)	Pendent	Pendent
2/02/2017	pdf	Altres proves cardiovasculars	Altres proves cardiovasculars	Sí	Pendent

Títol documents relacionats

Títol:

Tornar

Consultar relacions entre documents

Quan un document forma part d'una relació ve acompanyat, a la llista de documents, de la icona . Si fem clic sobre aquesta, es mostraran en una finestra modal tots els documents relacionats amb aquest document.

Documents relacionats

Títol: Problema al peu

Data	Tipus de Document	Descripció	
07/03/2017	Altres proves cardiovasculars	Altres proves cardiovasculars *****	
22/02/2017	Altres proves cardiovasculars	Altres proves cardiovasculars	
22/02/2017	Proves (aportat pel ciutadà)	Proves (aportat pel ciutadà)	

Tornar

Dintre d'aquesta pantalla podem:

- Canviar el títol a la relació, escrivint-ne un nou títol i desant els canvis amb el botó .
- Visualitzar el document, amb la icona / .



- Excloure un document de la relació, amb la icona . S'ha de tenir en compte que excloure un document d'una relació no elimina el document, tan sols deixa de formar part de la relació.

Situació de publicació

A la llista de documents es visualitzen dues columnes que ens indiquen si el document està publicat a HCCNet i HC3.

Com que la publicació no es realitza en temps real, sinó que aquesta es pot demorar uns segons/minuts, després d'afegir/editar un document i d'indicar que volem publicar-lo a HCCNet és possible que a la llista es visualitzi com a "Pendent". Si volem recarregar la llista de documents, per veure si el document ja s'ha publicat, podem fer clic a la icona .

Quan durant la publicació d'un document es produeix un error, el document queda com a "Pendent", però acompanyat de la icona . Situant el cursor del ratolí a sobre d'aquesta icona es visualitzarà el missatge d'error que hi està associat.

D'igual manera, quan s'elimina un document que està publicat, aquest quedarà a la llista en la situació "Pendent de baixa" fins que la despublicació sigui efectiva, moment en què el document desapareixerà de la llista.